RUMAH SELANGORKU

PANGSAPURI Aurora terletak di sebuah kawasan pembangunan bercampur seluas 33 ekar, Saujana Permai. Kini seluruh warga Pangsapuri Aurora akan mempunyai akses kepada kemudahan yang telah dirancang dengan rapi seperti pusat komersial, taman bandar dan pelbagai kemudahan lain.

SATU KELUARGA, SATU KEDIAMAN

Kerajaan Negeri Selangor telah memperkenalkan satu konsep perumahan baru iatu Perumahan Mampu Milik atau "*Rumah selangorku*" yang memberi lebih keselesaan sama ada dari segi saiz, reka bentuk mahupun komunitinya. Berdasarkan matlamat ***"Satu Keluarga Satu Kediaman"***, ia bertujuan mewujudkan penempatan yang selesa serta harmoni untuk didiami oleh setiap rakyat dan keluarga.

UNIT TERHAD

- **90 Unit Sahaja**
- Keluasan Unit 1000 Kaki Persegi
- 3 Bilik Tidur 2 Bilik Air
- Kepadatan Rendah
- Ruang Dapur Luas
- Dewan Serbaguna
- Tadika
- Taman Permainan
- Parkir Pelawat

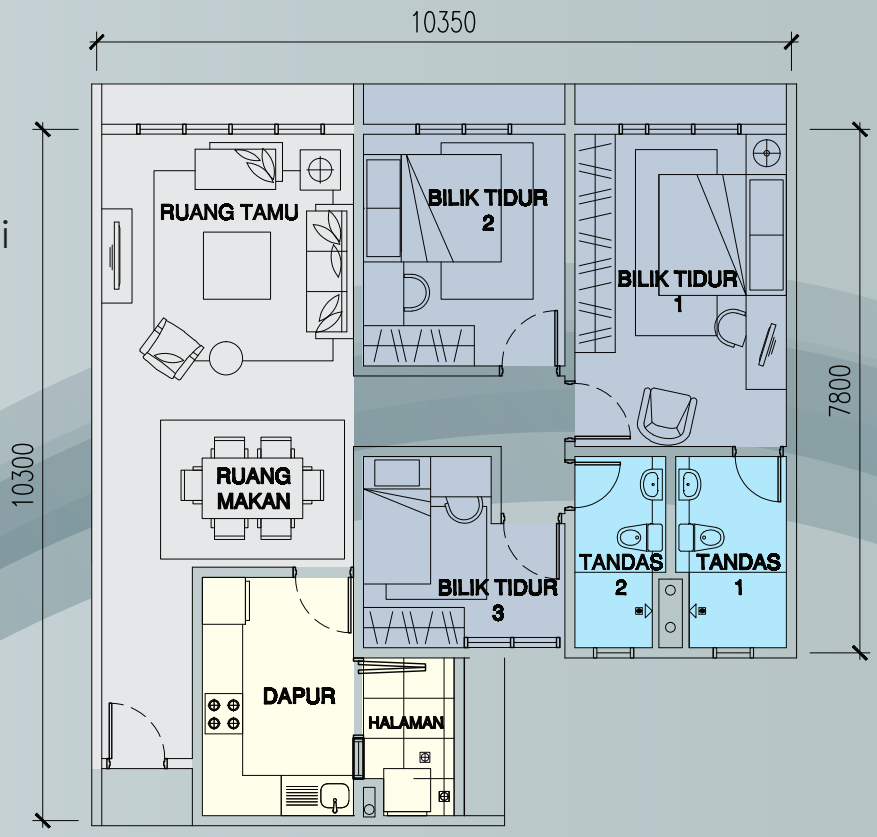

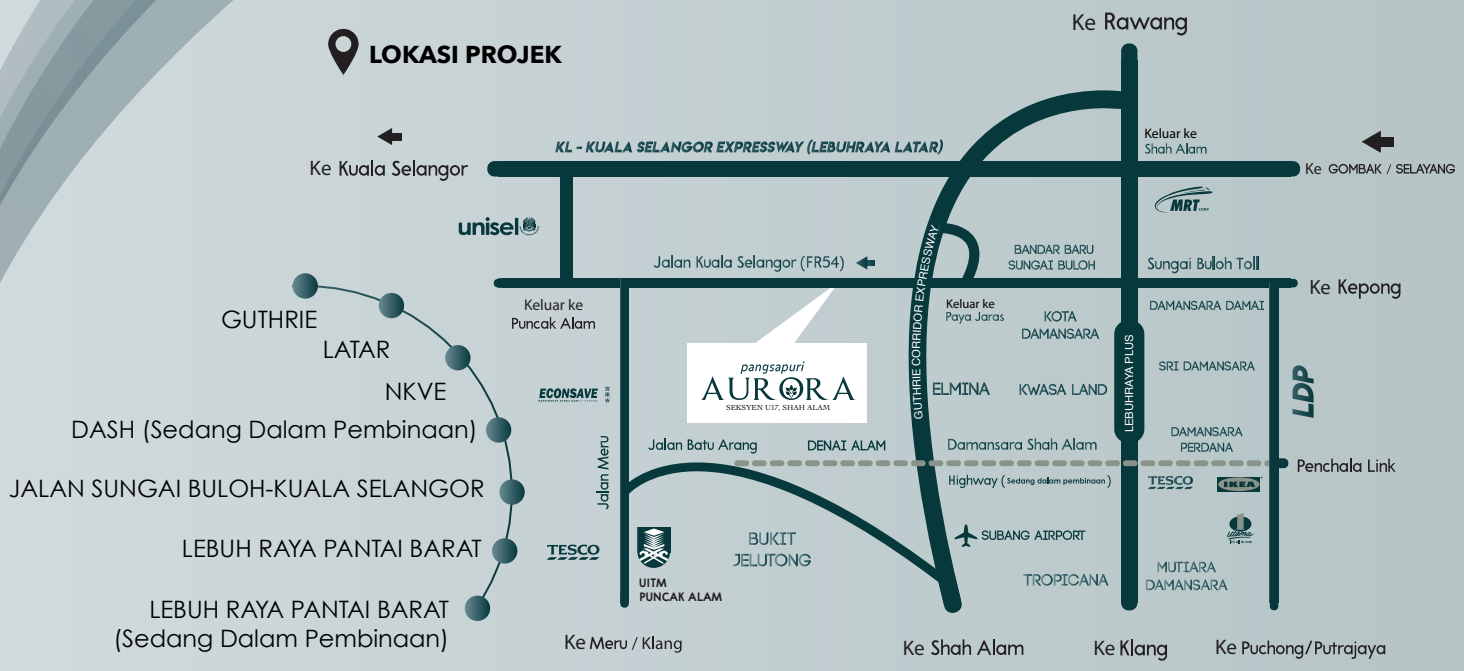

Hubungi kami

6017 755 7768

603 2631 9999

Johawaki Development Sdn Bhd
Suite 1B-01-01, Level 1, Block 1B, Plaza Sentral,
Jalan Stesen Sentral, 50470 Kuala Lumpur, Malaysia
www.johawakidevelopment.com.my

selangorku LPHS JOHAWAKI DEVELOPMENT

Nama Pemaju : Johawaki Development Sdn Bhd (99107-D) · No Lesen Pemaju : 3029-4/03-2021/0244(L) · Tempoh Sah Laku : 15/03/2019 - 14/03/2021 · No Permit Iklan dan Jualan : 3029-4/03-2021/0244(P)· Tempoh Sah Laku : 15/03/2019 - 14/03/2021 · Pegangan: Pajakan 99 tahun · Tarikh Tamat Tempoh Pajakan : 14 Mar 2106 · Bebanan (Gadaian) Tanah : Bank Islam Malaysia Berhad · Sekatan Kepentingan: Tanah ini boleh dipindahmilik, dipajak atau digadai setelah mendapat kebenaran Pihak Berkuasa Negeri · Pihak Meluluskan Pelan Bangunan : Majlis Perbandaran Shah Alam · No Rujukan: MBSA/BGN/BB/600-1(PS)/SEK.U17/0141-2017 · Tarikh Jangka Siap: Januari 2021 · Jumlah Unit: 90 unit · Harga Jualan: (Min dan maks) RM185,000 · Jenis Rumah: Pangsapuri

IKLAN INI TELAH DILULUSKAN OLEH JABATAN PERUMAHAN NEGARA